

Siemens PLM Software 技術技巧及新聞

歡迎流覽《Siemens PLM Software 技術技巧及新聞》，希望它能成為 Siemens PLM Software 技術支援團隊將 Siemens PLM Software 最新產品更新、技術技巧及新聞傳遞給用戶的一種途徑

Date: 2020/03/20

NX Tips

1. Select all 選擇在 1899 版本後會選中視圖外的物體了。

在 NX 1899 之前的版本，執行 Select all 的時候，只有可見的物件會被選中。

但在所有其他產品中...Select all 就是全選。因此，我們現在與使用者在其他產品中看到的預期行為保持一致。它不再僅僅是“選擇在視圖中可見的所有物件”，視圖外的物體也會被選中。

如果客戶希望恢復到舊行為，則可以設置一個環境變數來執行此操作：
UGII_SELECT_ALL_WITHIN_VIEW=1

Teamcenter Tips

2. 安裝 AWC4.3 提示 connection refused 錯誤。

問題:

通過 TEM 安裝 Active Workspace Client 時, 遇到下面的錯誤提示:

http://hostname:3000 returned message Connection refused: connect

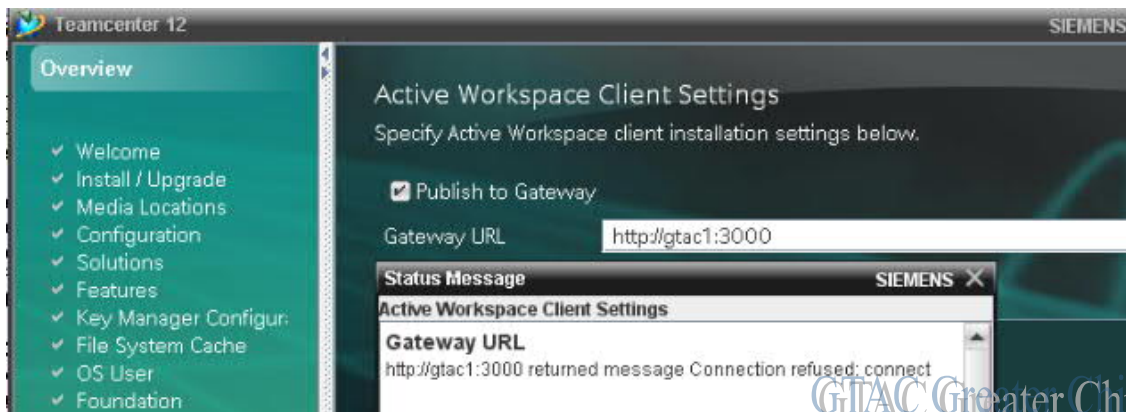

軟體配置:

OS: Window Server 2012 R2

Product: TEAMCENTER 12.3

Application: ActiveWorkspace4.3

方法:

從 4.3 版本開始，Active Workspace client 的架構有了顯著的改變，它將依賴於 microservices 和其他一些新的技術，不再部署在一個 WAR 包或者 .NET framework 中。

在 Active Workspace 4.3 文檔, “Install the Active Workspace client” 章節中也有明確的說明:

Before you install the Active Workspace client using TEM, you must complete the following:

- Install Active Workspace microservices
- Install Active Workspace Gateway

3. 在 AW4.3 中哪裡可以找到時間表管理器中的延遲會話？

版本:Active Workspace4.3

問題:

根據 TC12.3 時間表管理器指導文檔的 3-19 和 3-20 頁，可以通過載入時間表為延遲會話，從而進入延遲會話模式。

很多的用戶希望在 Active Workspace4.3 中也可以如此使用時間表。

在 Active Workspace4.3 中哪裡可以找到延遲會話？

富用戶端中的延遲會話截圖

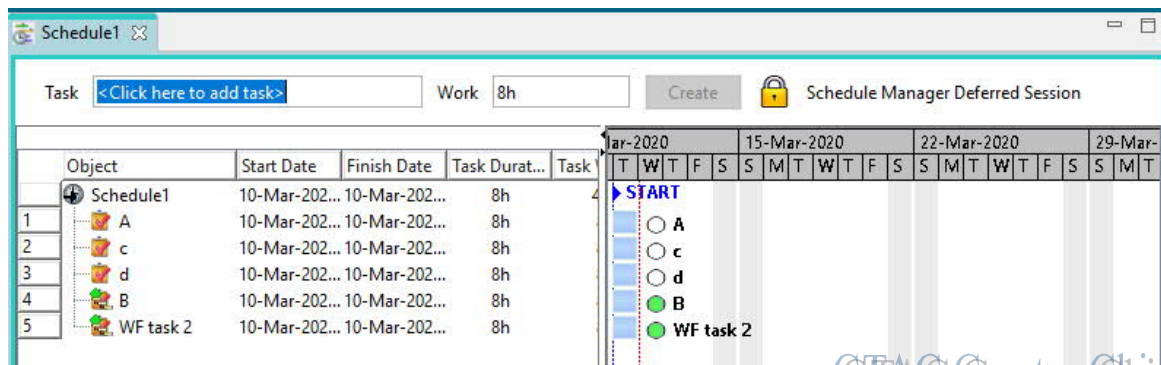

解決辦法：

請參考 Active Workspace4.3 時間表管理器指導中的“執行 What-if 分析”。

https://docs.plm.automation.siemens.com/data_services/resources/aw/4.3/aw_pdf_collection/t doc/en_US/pdf/schedule_management.pdf

Active Workspace 中的“ What-if 分析” 非常類似於用戶端用戶已知的“ 延遲會話”。

執行 Active Workspace 中 “ What-if 分析 ” 前的截圖：

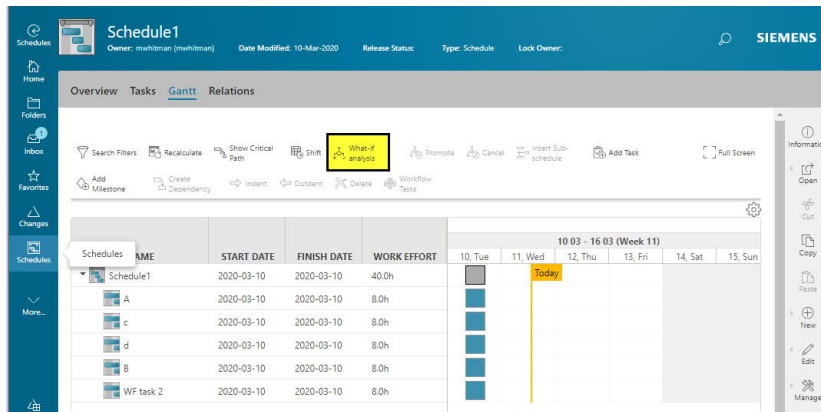

執行 Active Workspace 中 “ What-if 分析 ” 時的截圖：

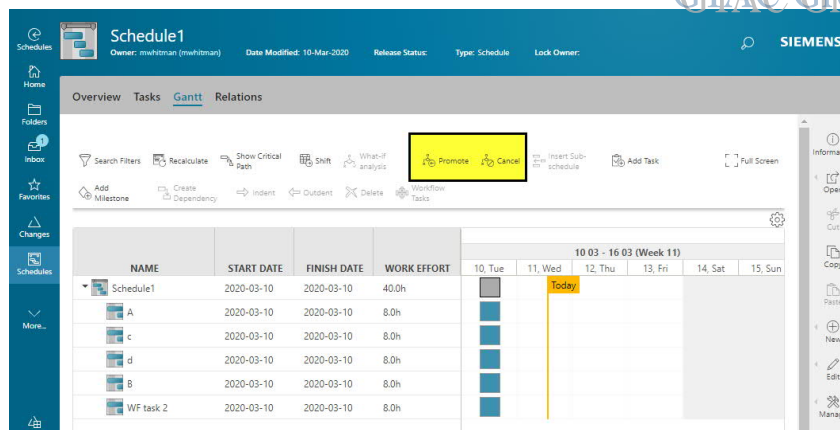

根據需要進行更改。

選擇提升或者取消離開 “ What-if 分析 ” ，返回常規的時間表。

Greater China
ME&S Service Team
PRC Helpdesk (Mandarin): 800-810-1970/021-22086635
Taiwan Helpdesk (Mandarin): 00801-86-1970
HK Helpdesk (Cantonese): 852-2230-3322
Global Technical Access Center: <http://www.siemens.com/gtac>
Siemens PLM Software Web Site: <http://www.plm.automation.siemens.com>
Siemens PLM Software (China) Web Site: http://www.plm.automation.siemens.com/zh_cn/

此 e-mail newsletter 僅提供給享有產品支援與維護的 Siemens PLM 軟體使用者。當您發現問題或希望棄訂，請發送郵件至 helpdesk_cn.plm@siemens.com 聯繫，如棄訂，請在標題列中注明“棄訂”